

## ANALISIA / ANÁLISIS - 21/03/2020 (20:00 horas)

Analitiken datuak 20:00ak arte / Datos de analíticas hasta las 20:00 horas.

Analitikak guztira / Total de analíticas: 7.020

Paziente bakarrek / Pacientes únicos: 6.220

### LURRALDE HISTORIKOAREN ARABERA / POR TERRITORIO HISTÓRICO

	POSITIBOA POSITIVO	EZ POSITIBOA NO POSITIVO	GUZTIRA TOTAL
1.- Araba	912	911	1823
2.- Bizkaia	860	1763	2623
3.- Gipuzkoa	325	1449	1774
<b>Guztira / Total</b>	<b>2097</b>	<b>4123</b>	<b>6220</b>

### BALIOZKOTZE-DATAREN ARABERAKO / POR FECHA DE VALIDACIÓN

Baliozkotze-data Fecha Validación	POSITIBOA POSITIVO	EZ POSITIBOA NO POSITIVO	GUZTIRA TOTAL
05/02/2020	0	1	1
24/02/2020	0	3	3
25/02/2020	0	5	5
26/02/2020	0	3	3
27/02/2020	0	11	11
28/02/2020	0	26	26
29/02/2020	1	13	14
01/03/2020	1	20	21
02/03/2020	0	45	45
03/03/2020	6	86	92
04/03/2020	3	67	70
05/03/2020	19	79	98
06/03/2020	23	114	137
07/03/2020	33	108	141
08/03/2020	39	76	115
09/03/2020	44	102	146
10/03/2020	55	156	211
11/03/2020	98	153	251
12/03/2020	72	192	264
13/03/2020	91	225	316
14/03/2020	108	205	313
15/03/2020	83	182	265
16/03/2020	113	199	312
17/03/2020	178	304	482
18/03/2020	218	433	651
19/03/2020	263	395	658
20/03/2020	273	413	686
21/03/2020	376	507	883
<b>Guztira / Total</b>	<b>2097</b>	<b>4123</b>	<b>6220</b>

**BALIOZKOTZE-DATAREN ETA LURRALDE HISTORIKOAREN ARABERAKO  
POR FECHA DE VALIDACIÓN Y TERRITORIO HISTÓRICO**

	1.- Araba		2.- Bizkaia		3.- Gipuzkoa	
	POSITIBOA POSITIVO	EZ POSITIBOA NO POSITIVO	POSITIBOA POSITIVO	EZ POSITIBOA NO POSITIVO	POSITIBOA POSITIVO	EZ POSITIBOA NO POSITIVO
05-feb-20	0	1	0	0	0	0
24-feb-20	0	0	0	3	0	0
25-feb-20	0	0	0	4	0	1
26-feb-20	0	0	0	0	0	3
27-feb-20	0	3	0	7	0	1
28-feb-20	0	2	0	18	0	6
29-feb-20	1	7	0	6	0	0
01-mar-20	1	10	0	5	0	5
02-mar-20	0	13	0	1	0	31
03-mar-20	2	26	2	21	2	39
04-mar-20	2	34	1	9	0	24
05-mar-20	16	6	3	51	0	22
06-mar-20	17	45	6	33	0	36
07-mar-20	29	33	2	37	2	38
08-mar-20	30	12	6	39	3	25
09-mar-20	30	39	12	47	2	16
10-mar-20	42	23	13	83	0	50
11-mar-20	77	35	16	75	5	43
12-mar-20	48	43	14	86	10	63
13-mar-20	41	63	33	95	17	67
14-mar-20	64	47	27	83	17	75
15-mar-20	35	40	29	67	19	75
16-mar-20	45	37	44	87	24	75
17-mar-20	66	46	90	131	22	127
18-mar-20	77	64	96	219	45	150
19-mar-20	82	79	136	206	45	110
20-mar-20	95	104	122	108	56	201
21-mar-20	112	99	208	242	56	166
<b>GUZTIRA TOTAL</b>	<b>912</b>	<b>911</b>	<b>860</b>	<b>1763</b>	<b>325</b>	<b>1449</b>

**OSPITALERATUTAKO PAZIENTEEI BURUZKO INFORMAZIOA (15: 00etan)**  
**INFORMACIÓN DE PACIENTES HOSPITALIZADOS (15:00 HORAS)**

OSPITALEA HOSPITAL	SOLAIRUETAN OSPITALERATUAK INGRESADOS EN PLANTA	ZIUn SARTUTA INGRESADOS EN UCI	GUZTIRA OSPITALERATUAK TOTAL INGRESADOS	OSPITALEETAKO ALTAK ALTAS HOSPITALARIAS	ZIUn ALTAK ALTAS CIU
H.U. ARABA	295	31	326	17	2
H. LEZA	-	-	-	-	-
H.U. CRUCES	100	19	119	3	0
H.U. BASURTO	26	12	38	10	0
H.U. GALDAKAO	101	10	111	4	0
H. URDULIZ	41	-	41	0	-
H. SAN ELOY	11	-	11	0	-
H. SANTA MARINA	23	-	23	0	-
H. GORLIZ	4	-	4	1	-
H.U. DONOSTIA	44	6	50	0	0
ONKOLOGIKOA	-	-	-	-	-
H. BIDASOA	5	-	5	0	-
H. MENDARO	9	-	9	0	-
H. EIBAR	18	-	18	0	-
H. ZUMARRAGA	5	-	5	1	-
H. MONDRAGON	15	-	15	0	-
H. LA ASUNCIÓN	6	-	6	-	-
IMQ	22	-	22	-	-
QUIRON	8	1	9	-	-
<b>GUZTIRA / TOTAL</b>	<b>733</b>	<b>79</b>	<b>812</b>	<b>36</b>	<b>2</b>

Casos positivos acumulados por TTHH en Euskadi / Euskadin metatutako kasu positiboak, lurralde historikoaren arabera

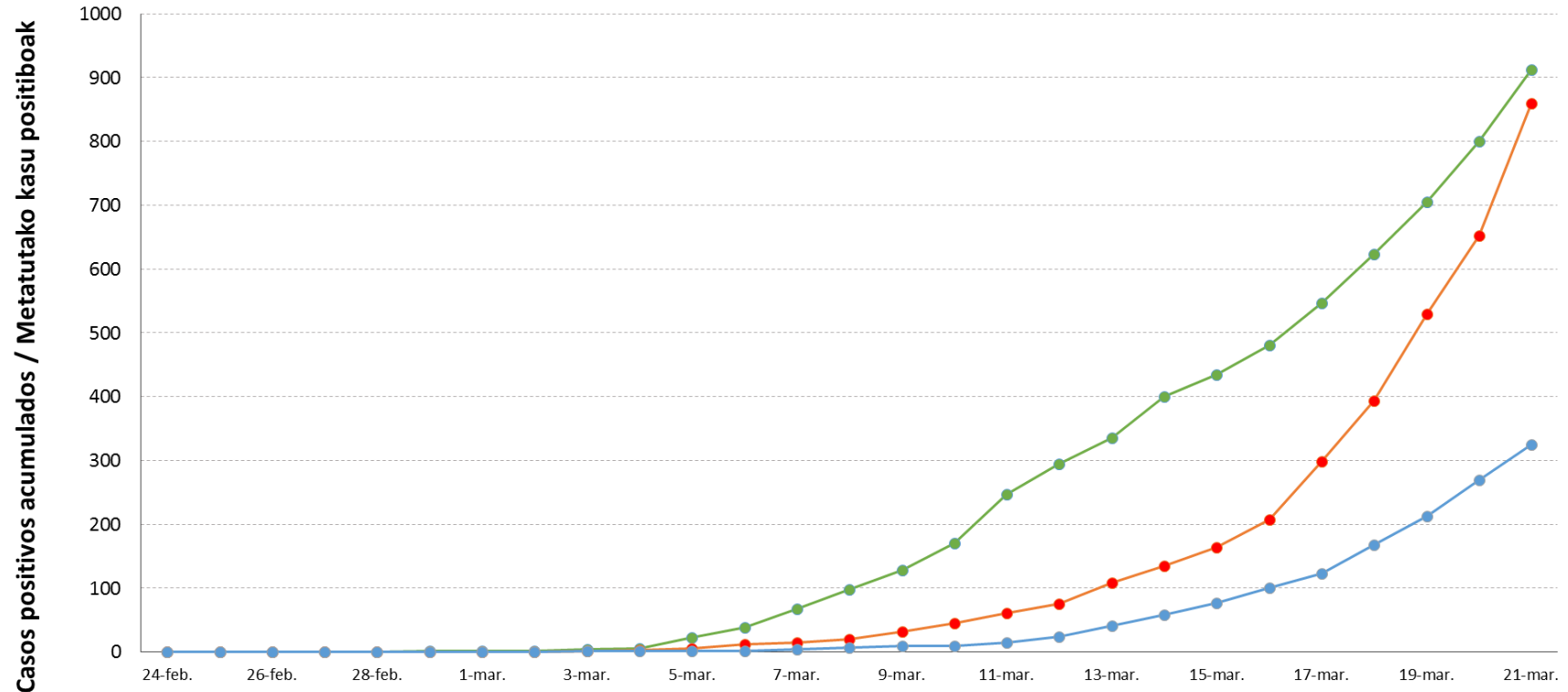

	24-feb.	25-feb.	26-feb.	27-feb.	28-feb.	29-feb.	1-mar.	2-mar.	3-mar.	4-mar.	5-mar.	6-mar.	7-mar.	8-mar.	9-mar.	10-mar.	11-mar.	12-mar.	13-mar.	14-mar.	15-mar.	16-mar.	17-mar.	18-mar.	19-mar.	20-mar.	21-mar.
1.- Araba	0	0	0	0	0	1	2	2	4	6	22	39	68	98	128	170	247	295	336	400	435	480	546	623	705	800	912
2.- Bizkaia	0	0	0	0	0	0	0	0	2	3	6	12	14	20	32	45	61	75	108	135	164	208	298	394	530	652	860
3.- Gipuzkoa	0	0	0	0	0	0	0	0	2	2	2	2	4	7	9	9	14	24	41	58	77	101	123	168	213	269	325

### Casos positivos nuevos por TTHH en Euskadi / Kasu positibo berriak Euskadiko lurralde historikoen arabera

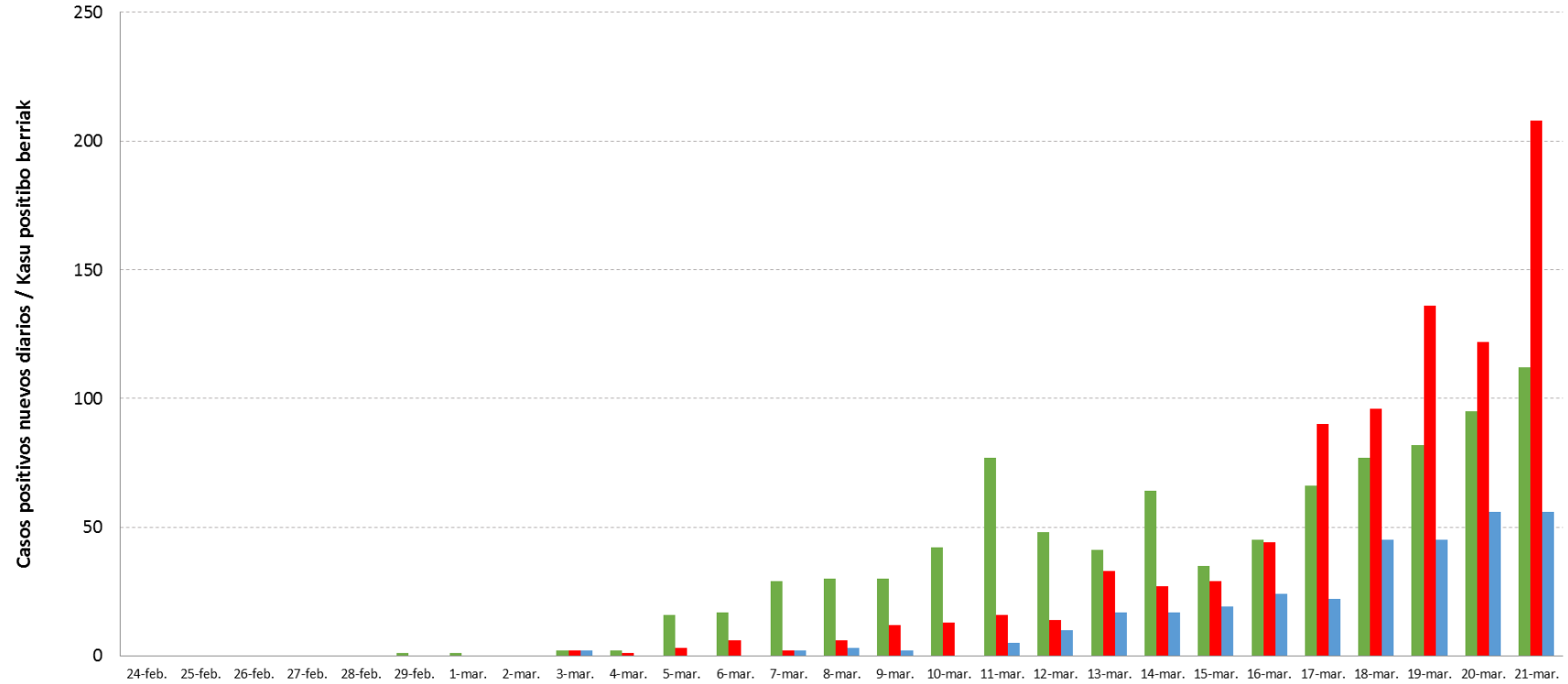

	24-feb.	25-feb.	26-feb.	27-feb.	28-feb.	29-feb.	1-mar.	2-mar.	3-mar.	4-mar.	5-mar.	6-mar.	7-mar.	8-mar.	9-mar.	10-mar.	11-mar.	12-mar.	13-mar.	14-mar.	15-mar.	16-mar.	17-mar.	18-mar.	19-mar.	20-mar.	21-mar.
■ 1.- Araba	0	0	0	0	0	1	1	0	2	2	16	17	29	30	30	42	77	48	41	64	35	45	66	77	82	95	112
■ 2.- Bizkaia	0	0	0	0	0	0	0	0	2	1	3	6	2	6	12	13	16	14	33	27	29	44	90	96	136	122	208
■ 3.- Gipuzkoa	0	0	0	0	0	0	0	0	2	0	0	0	2	3	2	0	5	10	17	17	19	24	22	45	45	56	56

### Casos positivos nuevos en Euskadi / Kasu positibo berriak Euskadin

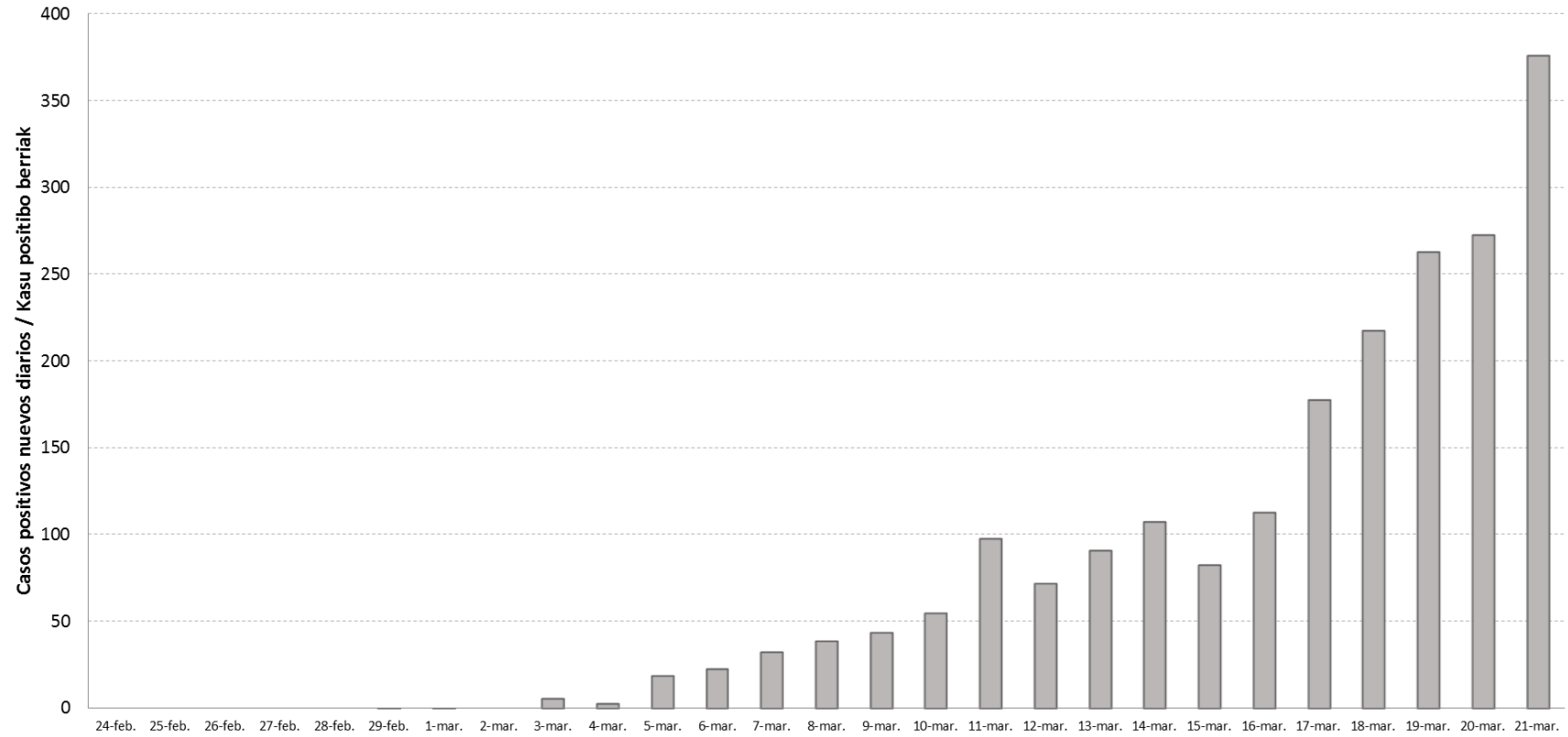

	24-feb.	25-feb.	26-feb.	27-feb.	28-feb.	29-feb.	1-mar.	2-mar.	3-mar.	4-mar.	5-mar.	6-mar.	7-mar.	8-mar.	9-mar.	10-mar.	11-mar.	12-mar.	13-mar.	14-mar.	15-mar.	16-mar.	17-mar.	18-mar.	19-mar.	20-mar.	21-mar.
■ Euskadi	0	0	0	0	0	1	1	0	6	3	19	23	33	39	44	55	98	72	91	108	83	113	178	218	263	273	376

## KASU POSITIBOEN ANALISIA / ANÁLISIS DE POSITIVOS

	POSITIBOAK / POSITIVOS	%
Gizonak / Hombres	1058	50,5%
Emakumeak / Mujeres	1039	49,5%

	POSITIBOAK POSITIVOS	Biztanleria Población 2019	100.000 biztanleko tasa Tasa por 100.000 habitantes	Kasuen guztizkoaren gaineko % % sobre el total de los casos
0 - 9	14	195.423	7,2	0,7%
10 - 19	32	206.343	15,5	1,5%
20 - 29	107	194.050	55,1	5,1%
30 - 39	210	266.369	78,8	10,0%
40 - 49	289	358.785	80,5	13,8%
50 - 59	367	335.098	109,5	17,5%
60 - 69	375	272.250	137,7	17,9%
70 - 79	342	202.172	169,2	16,3%
80 - 89	266	127.540	208,6	12,7%
Más de 90 edo gehiago	95	29.987	316,8	4,5%
<b>GUZTIRA / TOTAL</b>	<b>2097</b>	<b>2.188.017</b>	<b>95,8</b>	<b>100%</b>

	N	%
1.- BERRESKURATUAK / RECUPERADOS	40	1,9%
2.- ZALANTZAZKOAK / DUDOSOS	31	1,5%
3.- EZ BERRESKURATUAK / NO RECUPERADOS	1929	92,0%
4.- HILDAKOAK / FALLECIDOS	97	4,6%

(\*)"Berreskuratutako" pertsonak tentuz aztertzea. Azken analisian negatibo eman duten kasuak dira. Aurreko datuekin izan daitezkeen desadostasunen arrazoia da pertsona bat berreskuratutzat hartzeko garaian zorrotzak izaten ari direla. Egun gehiago behar dira datu horietaz ziur egoteko.

(\*) El análisis de las personas "Recuperadas" con cautela. Son casos que en su última analítica han dado negativo en ella. Las posibles discrepancias con datos anteriores se deben a que se está siendo exigentes a la hora de considerar a una persona como recuperada. Es preciso de más días para estar seguros de estos datos.

	N	%
Ospitaleko altak / Altas hospitalarias	176	8,4%

## LETALIDAD / HILGARRITASUNA

	Positivos(*)	Fallecidos(*)	Letalidad
0 - 9 años	14	0	0,0%
10 - 19 años	32	0	0,0%
20 - 29 años	107	1	0,9%
30 - 39 años	210	0	0,0%
40 - 49 años	289	1	0,3%
50 - 59 años	367	3	0,8%
60 - 69 años	375	8	2,1%
70 - 79 años	342	19	5,6%
80 - 89 años	266	41	15,4%
90 o más años	96	24	25,0%
<b>Total</b>	<b>2098</b>	<b>97</b>	<b>4,6%</b>

(\*) Hildakoen kopurua agian ez dator bat egunen batean ospitaleetatik datozen datuekin, bi informazio-sistemen artean dekalaje bat dagoelako, eta dekalaje hori hurrengo egunetan zuzenduko da.

(\*) El número de fallecidos puede que algún día no coincida con los datos que provienen de los hospitales porque existe un decalaje entre ambos sistemas de información que se corregirá en días posteriores.

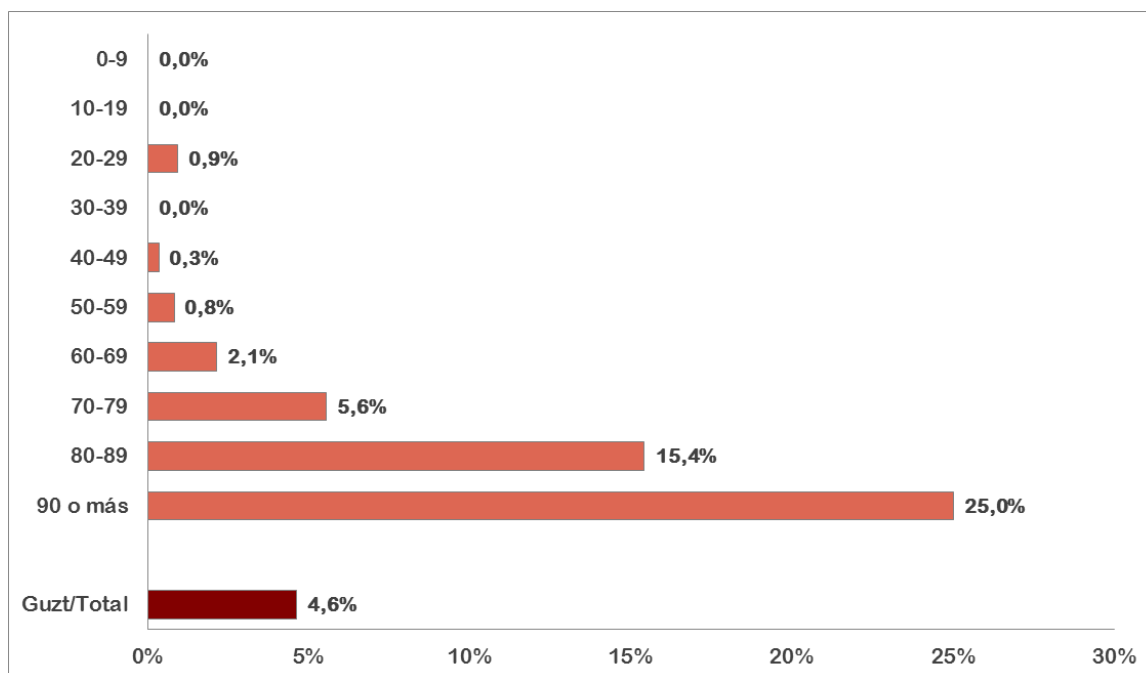



## POSITIBOAK EUSKADIKO UDALERRIETAN

Kasu kopuru handienetik txikienera ordenatuta.

## POSITIVOS EN LOS MUNICIPIOS DE EUSKADI

Ordenado de mayor a menor número de casos.

Municipio	Positivos
VITORIA-GASTEIZ	747
BILBAO	223
BASAURI	108
GETXO	69
DONOSTIA / SAN SEBASTIAN	58
BARAKALDO	51
LEIOA	39
IRUN	30
TOLOSA	30
GALDAKAO	26
ERANDIO	25
SANTURTZI	23
LABASTIDA/BASTIDA	21
ARRASATE/MONDRAGON	19
EIBAR	17
PORTUGALETE	17
ZARAUTZ	17
AMOREBIETA-ETXANO	16
LAUDIO/LLODIO	14
PASAIA	14
DURANGO	13
BERMEO	12
ERRETERIA	10
HERNANI	10
VALLE DE TRAPAGA-TRAPAGARAN	10
SOPELA	9
AMURRIO	8
ELORRIO	8
ETXEBARRI	8
ARETXABALETA	6
ARRIGORRIAGA	6
GERNIKA-LUMO	6
IBARRA	6
IRURA	6
IRUÑA OKA/IRUÑA DE OCA	6
MUNGIA	6
OIARTZUN	6
OÑATI	6
SALVATIERRA/AGURAIN	6
URDUÑA/ORDUÑA	6
ZUMARRAGA	6
ALEGRIA-DULANTZI	5
BERANGO	5
BERGARA	5
OYON-OION	5
ANDOAIN	4
ANOETA	4
BALMASEDA	4
GORLIZ	4
LASARTE-ORIA	4
LEGUTIO	4
LEZO	4
LOIU	4
ZUIA	4
ASTIGARRAGA	3
AYALA/AIARA	3
BARRUNDIA	3
BUSTURIA	3
DERIO	3
ELGOIBAR	3

ERMUA	3
GÜEÑES	3
HONDARRIBIA	3
LEGAZPI	3
LEZAMA	3
MUSKIZ	3
MUTRIKU	3
URKABUSTAIZ	3
VILLABONA	3
ZALLA	3
ABADIÑO	2
ABANTO Y CIERVANA-ABANTO ZIERB	2
ALTZO	2
ARTZINIEGA	2
CAMPEZO/KANPEZU	2
ESKORIALZA	2
GETARIA	2
LEKEITIO	2
ORTUELLA	2
OTXANDIO	2
PLENTZIA	2
SAN MILLAN/DONEMILIAGA	2
SESTAO	2
SONDIKA	2
URDULIZ	2
URNIETA	2
URRETXU	2
ZALDIBAR	2
ZEGAMA	2
ZIGOITIA	2
ALEGIA	1
ANTZUOLA	1
ARAMA	1
ARAMAIO	1
ARRAIA-MAEZTU	1
ARRATZUA-UBARRUNDIA	1
ARTZENTALES	1
ASPARRENA	1
ASTEASU	1
AZKOITIA	1
AZPEITIA	1
BARRIKA	1
BEASAIN	1
BERNEDO	1
DEBA	1
ELBURGO/BURGELU	1
GAMIZ-FIKA	1
IDIAZABAL	1
IGORRE	1
IURRETA	1
LAZKAO	1
LEMOA	1
LEMOIZ	1
MARKINA-XEMEIN	1
MENDARO	1
MENDEXA	1
MEÑAKA	1
MORGA	1
MUNDAKA	1
ONDARROA	1
ORDIZIA	1
OROZKO	1
SAMANIEGO	1
SORALUZE-PLACENCIA DE LAS ARMA	1
TRUCIOS-TURTZIOZ	1
UGAO-MIRABALLES	1
USURBIL	1
ZAMUDIO	1
ZEANURI	1
ZEBERIO	1

<b>ZIERBENA</b>	<b>1</b>
<b>ZIZURKIL</b>	<b>1</b>
<b>ZUMAIA</b>	<b>1</b>

(\*) Udalerriko positiboak analisietako datuetatik datoz, goizeko 08:00etan. Horregatik, guztizkoak ez datoz bat arratsaldeko 20:00etako analisien emaitzekin. Baliteke, gainera, egunez egun desadostasun txikiak egotea. Informazioa etengabe berrikusten eta arazten ari da. Baliteke, gardentasunaren mesedetan, akats puntualen bat egotea, gerora zuzenduko dena.

(\*) Los positivos por municipio provienen de datos de las analíticas a las 08:00 de la mañana. Es por ello que los totales no coinciden con los de los resultados de las analíticas de las 20:00 de la tarde. Puede además que haya pequeñas discrepancias de día a día. La información está continuamente siendo revisada y depurada. En aras de la transparencia puede que haya algún error puntual que posteriormente será corregido.

**POSITIBOAK EUSKADIKO EREMUETAN /POSITIVOS EN LAS ZONAS DE SALUD DE EUSKADI**

Kasu kopuru handienetik txikienera ordenatuta / Ordenado de mayor a menor número de casos

ZONA DE SALUD	Nº Positivos	Población	Tasa x 100.00 habitantes
San Martín	104	29720	349,9
Lakuabizkarra	82	27297	300,4
Olaguibel	72	26312	273,6
Basauri-Kareaga	65	15670	414,8
Sansomendi	63	8540	737,7
Zabalgana	58	24238	239,3
La Habana	49	10002	489,9
Salburua	45	16172	278,3
Gazalbide-Txagorritxu	44	12823	343,1
Basauri-Ariz	44	25227	174,4
Las Arenas	42	33616	124,9
Casco Viejo (Vitoria-Gasteiz)	41	17176	238,7
Olarizu	40	13534	295,6
Lakua-Arriaga	38	13568	280,1
Zaramaga	35	11665	300,0
Aranbizkarra I	31	13641	227,3
Deusto	31	24820	124,9
Tolosa	30	18856	159,1
Rioja Alavesa	27	11509	234,6
Aranbizkarra II	26	13850	187,7
Galdakao	25	31357	79,7
Bombero Etxaniz	23	39066	58,9
Algorta	23	34005	67,6
Leioa	23	23280	98,8
Arrasate	21	23445	89,6
Llanada Alavesa	19	12975	146,4
Alango	19	17645	107,7
Irún-Centro	19	34001	55,9
Abetxuko	17	3557	477,9
Rekalde	17	26425	64,3
Gazteleku	17	21147	80,4
Astrabudua	17	10152	167,5
Aiala	17	19290	88,1
San Ignacio	16	23878	67,0
Llodio	16	22356	71,6
Mirivilla/La Merced	15	19148	78,3
La Merced/Mirivilla	15	19148	78,3
Amorebieta	15	18711	80,2
Hernani-Urnieta-Astigarraga	15	31961	46,9
Zarautz-Orio-Aia	15	31027	48,3
Santurtzi-Centro-Mamariga	14	17545	79,8
Sopelana	14	23887	58,6
Txorierrri	14	18678	75,0
Villabona	14	15547	90,0
Amara Berri	14	35050	39,9
Bermeo	13	18955	68,6
Durango	13	33556	38,7
Eibar	13	17323	75,0
Abadiño-Elorrio-Berriz	12	24558	48,9
La Paz	11	20620	53,3
Lutxana	11	6632	165,9
Indautxu	11	17328	63,5
Txurdinaga	11	14569	75,5
Lezo-San Juan	11	8344	131,8
Dumboa	11	25680	42,8
Trapagaran	10	11878	84,2
Gros	10	26743	37,4
Norte-Zuia	9	6598	136,4
Santurtzi-Kabiezes	9	25761	34,9
Basurto	9	21246	42,4
Javier Sáenz de Buruaga	9	14963	60,1
Mungia	9	26584	33,9
Valle de Leniz	9	11317	79,5
Iztietia-Errenteria	9	25937	34,7
Ondarreta	9	33535	26,8
Portugalete-Buenavista	8	13678	58,5
San Vicente	8	19872	40,3
Zuazo	8	18461	43,3
Begoña	8	11082	72,2

Erandio	8	13901	57,5
Gorliz-Plentzia	8	12850	62,3
Norte-Legutio	7	4566	153,3
Urban	7	7552	92,7
Zurbaran	7	10950	63,9
La Peña	7	9772	71,6
Otxarkoaga	7	11077	63,2
San Adrián	7	10068	69,5
Etxebarrí	7	11012	63,6
Ibarra	7	7656	91,4
Amara Centro	7	12955	54,0
Balmaseda	6	11874	50,5
Casco Viejo (Bilbao)	6	12562	47,8
Karmelo	6	12231	49,1
Gernika	6	17064	35,2
Bergara	6	18367	32,7
Oñati	6	11344	52,9
Zumarraga	6	17819	33,7
Oiartzun	6	10290	58,3
Pasaia San Pedro	6	9749	61,5
Abanto-Muskiz	5	17105	29,2
Portugalete-Repelega	5	18828	26,6
Bolueda-Sagarminaga	5	9670	51,7
Mina del Morro	5	10678	46,8
Santutxu-Solokoetxe	5	14187	35,2
Arrigorriaga	5	16312	30,7
Elgoibar	5	17576	28,4
Alza-Roteta	5	17272	28,9
Lasarte-Usurbil	5	25136	19,9
Parte Vieja	5	12779	39,1
Valles Alaveses I	4	5610	71,3
Portugalete-Castaños	4	17724	22,6
Zaballa	4	12340	32,4
Gernikaldea	4	9275	43,1
Deba	4	10788	37,1
Torrekoa	4	9811	40,8
Andoain	4	14929	26,8
Montaña Alavesa	3	2654	113,0
Sodupe-Güeñes	3	8251	36,4
Zalla	3	11784	25,5
Zorroza- Alonsotegi	3	14059	21,3
Arratia	3	13754	21,8
Lekeitio	3	10540	28,5
Ermua	3	17253	17,4
Beasain	3	21189	14,2
Legazpi	3	8462	35,5
Alegia	3	6826	43,9
Egia	3	13125	22,9
Zumaia-Zestoa-Getaria	3	17132	17,5
Hondarribia	3	17147	17,5
Ortuella	2	8359	23,9
Markonzaga	2	17010	11,8
Rontegi	2	12516	16,0
Lazkao	2	8061	24,8
Ordizia	2	12388	16,1
Beraun-Erreterria	2	14090	14,2
Intxaurrondo	2	11414	17,5
Loiola	2	6924	28,9
Kueto	1	10398	9,6
Markina-Xemein	1	6125	16,3
Ondarroa	1	9890	10,1
Azkoitia	1	11879	8,4
Azpeitia	1	15445	6,5
Pasaia Antxo	1	7572	13,2
Valles Alaveses II	0	2993	0,0
Bidebieta	0	7306	0,0

(\*) Osasun-eremuaren araberako positiboak analitiken datuetatik datoz, goizeko 08:00etan. Horregatik, guztizkoak ez datoz bat arratsaldeko 20:00etako analisien emaitzekin. Baliteke, gainera, egunez egun desadostasun txikiak egotea. Informazioa etengabe berrikusten eta arazten ari da. Baliteke, gardentasunaren mesedetan, akats puntualen bat egotea, gerora zuzenduko dena.

(\*) Los positivos por zona de salud provienen de datos de las analíticas a las 08:00 de la mañana. Es por ello que los totales no coinciden con los de los resultados de las analíticas de las 20:00 de la tarde. Puede además que haya pequeñas discrepancias de día a día. La información está continuamente siendo revisada y depurada. En aras de la transparencia puede que haya algún error puntual que posteriormente será corregido.

## 1. Grafikoa. Euskadiko udalerrietako positibo kopurua

### Gráfico 1. Número de positivos en los municipios de Euskadi

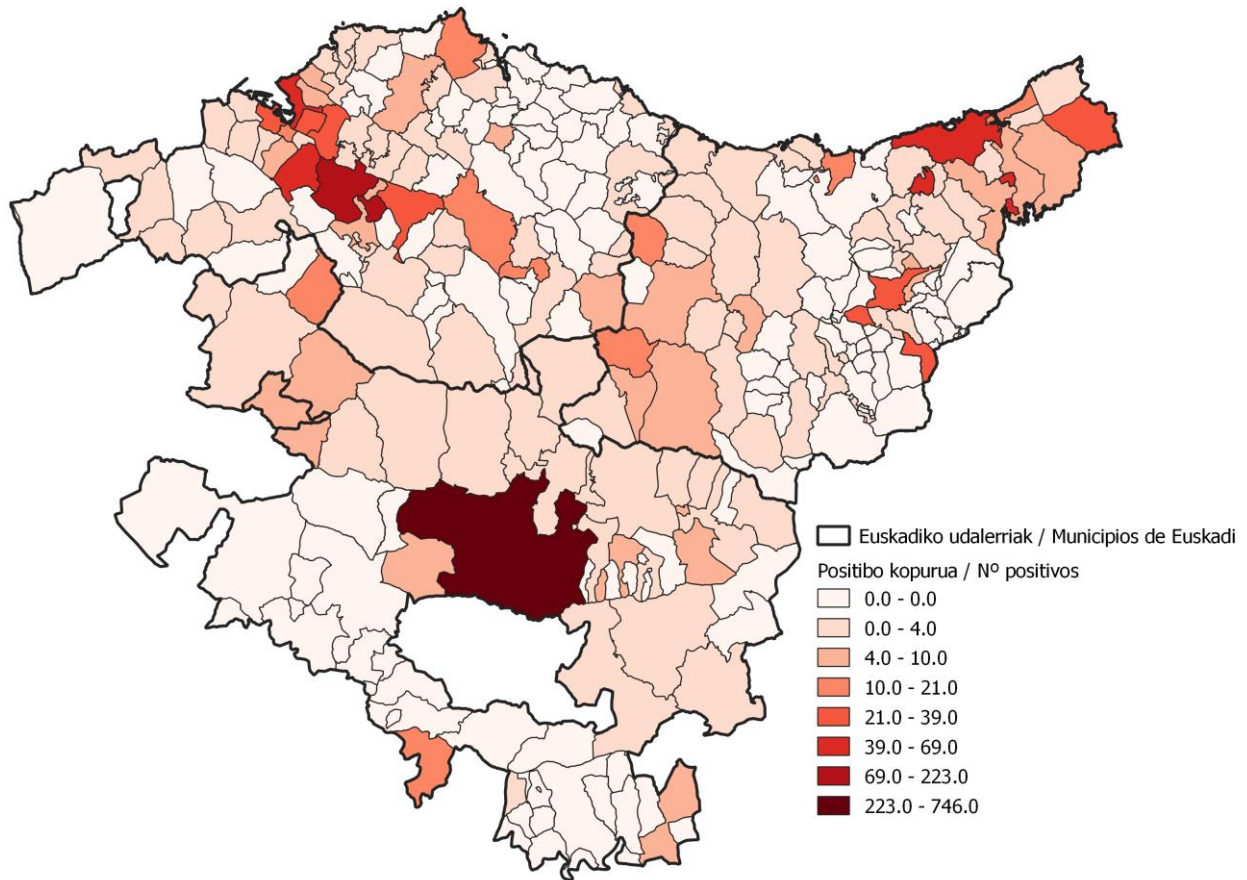

## 2. Grafikoa. 100.000 biztanleko tasa Euskadiko udalerrietan

### Gráfico 2. Tasa por cada 100.000 habitantes en los municipios de Euskadi

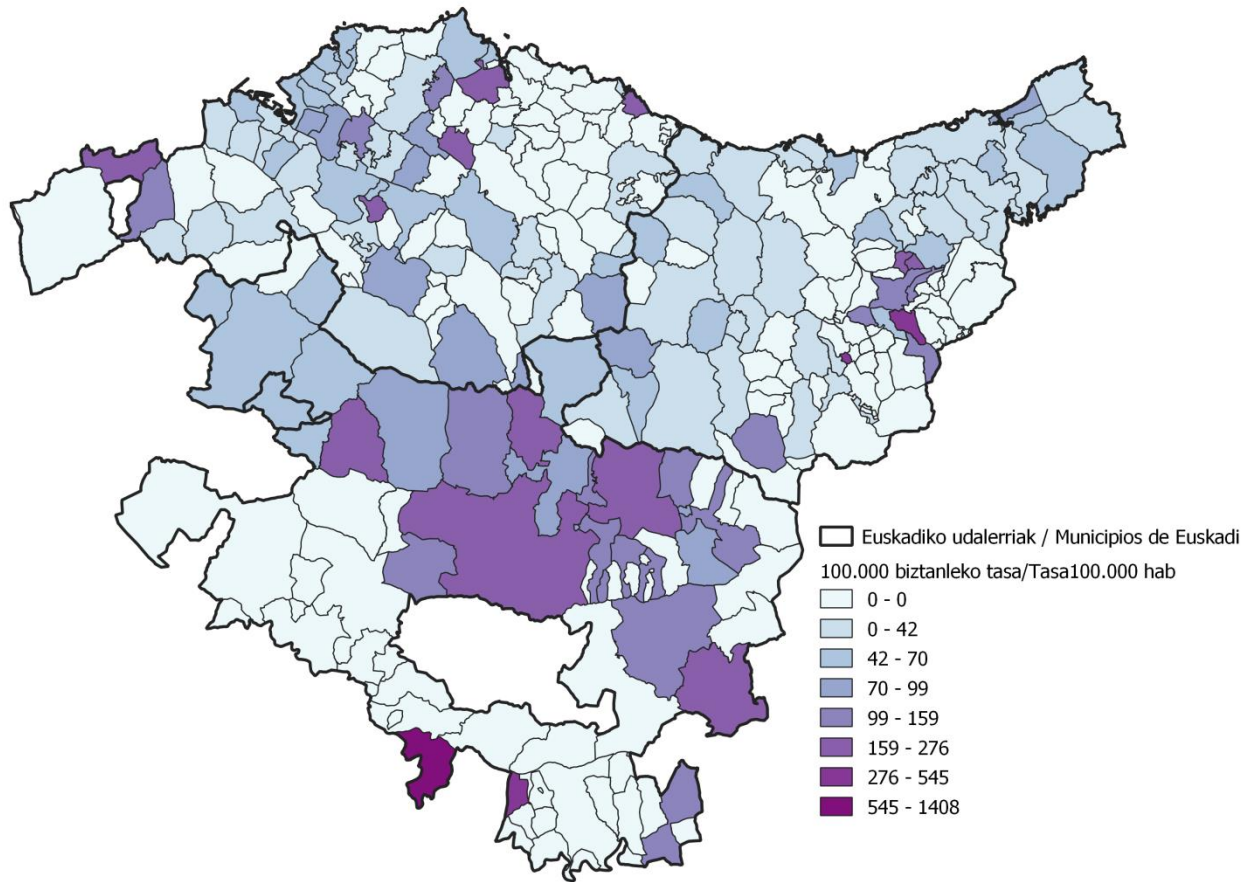

### 3. Grafikoa. Euskadiko osasun-eremuetako positibo kopurua

### Gráfico 3. Número de positivos en las zonas de salud de Euskadi

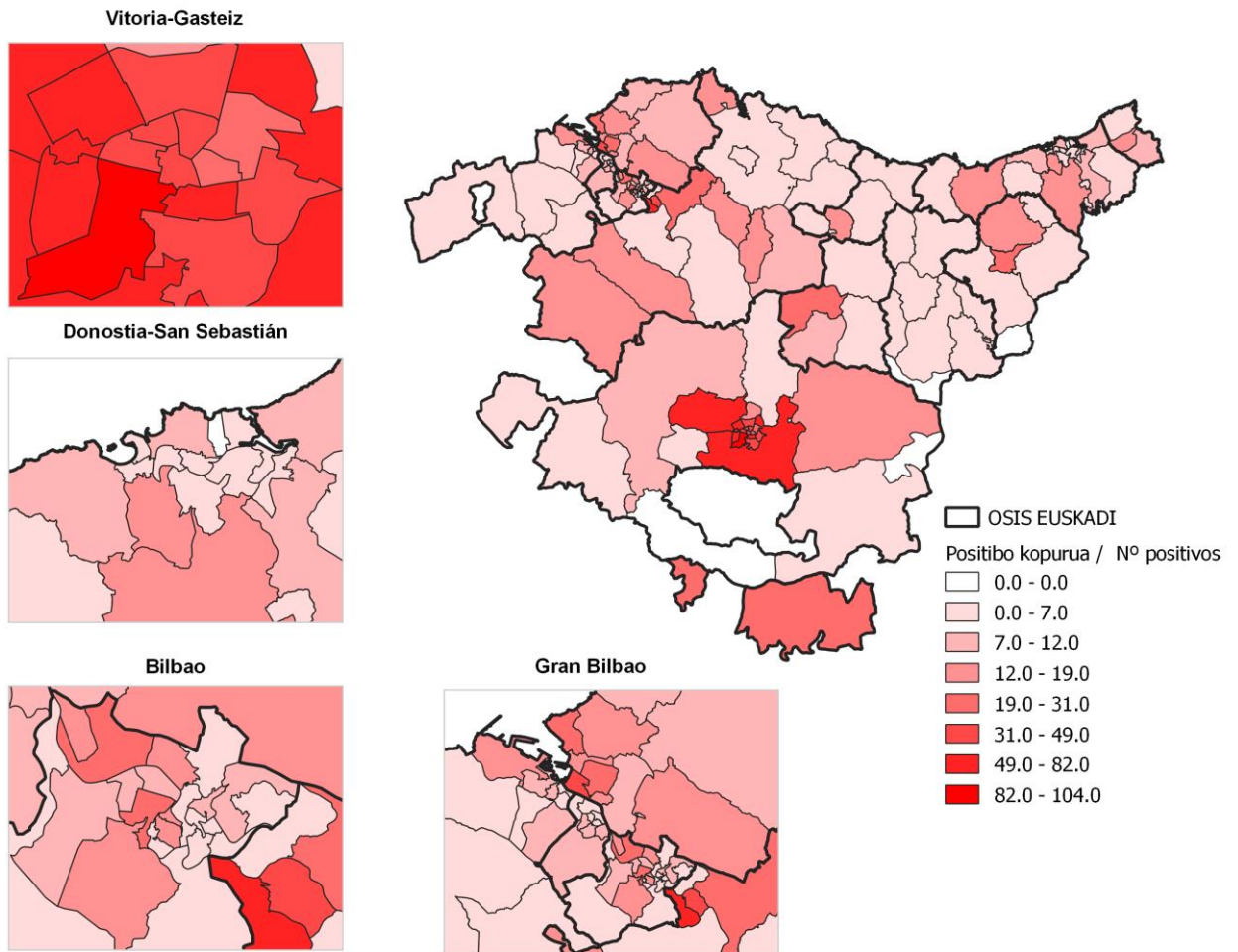



## 4. grafikoa. 100.000 biztanleko tasa Euskadiko osasun-eremuetan

### Gráfico 4. Tasa por cada 100.000 habitantes en las zonas de salud de Euskadi

